



OFFRE D'EMPLOI



4 Médecins Généralistes Salariés H/F :

Haute Garonne (31) - La commune de Montréjeau recrute 4 médecins généralistes salariés pour son Centre Municipal de Santé qui sera une offre de soins complémentaire sur sa Maison de Santé Pluridisciplinaire (MSP), dans des locaux rénovés en 2018.



Celle-ci regroupe actuellement sur un même lieu 3 médecins généralistes libéraux et de nombreux internes pour répondre à une forte demande de soins (lieu d'accueil d'internes de divers niveaux, 3 cabinets infirmiers, 1 cabinet dentaire, 1 cabinet de kinésithérapeutes, 1 cabinet d'ostéopathie, 1 cabinet Psychologues et 1 cabinet de pédicure et podologie. D'autres services d'accès aux soins y sont présents sous forme de permanence.

- En 2021, un équipement de « Télémédecine » et de « Téléradiologie » améliorera encore le service de soins.
- Les prises de rendez-vous seront assurées par un secrétariat.
- Logiciel mis en commun avec la MSP et l'ensemble des professionnels du territoire : Weda.

Patientèle :

- Bassin de vie de + de 13 000 habitants.
- 36 % de la population a plus de 60 ans.
- Centre Hospitalier de Saint Gaudens (31) à 14 km
- Centre Hospitalier de Lannemezan (65) à 15 km.
- Centre Hospitalier de Tarbes à 45 km
- CHU de Toulouse (Purpan-Rangueil) à 100 km

Cadre statutaire :

- La mission se déroule sous forme d'un CDD de droit public renouvelable (3 ans) puis d'un CDI. Statut d'agent contractuel de la Fonction Publique Territoriale.

Mission :

- Assurer des consultations de médecine générale.
- Visites à domicile et en cabinet.
- Participation aux actions de prévention santé.
- Travail en équipe pluri-professionnelles (Exercice coordonné).

Horaire de la mission :

- Ouverture de la structure du lundi au samedi midi.
- Du lundi au vendredi de 8h à 12h et de 14h à 20h et le samedi matin de 8h à 12h (54 h par semaine)
- L'amplitude horaire est assuré par la permanence de 2 médecins en cabinet.

Rémunération :

- 4 800 € net pour 35h /semaine.
- Prise en compte de l'expérience.

Descriptif du cadre de vie :

Vous travaillerez sur un secteur rural jouissant d'un climat agréable, une grande qualité de vie à deux pas des 4 stations de ski au cœur des Pyrénées.

A 2 heures de la méditerranée et autant de l'océan, à 1 heure de Toulouse et de Pau par l'autoroute A 64 sortie17, nous vous proposons de travailler et de vivre dans un territoire dynamique.

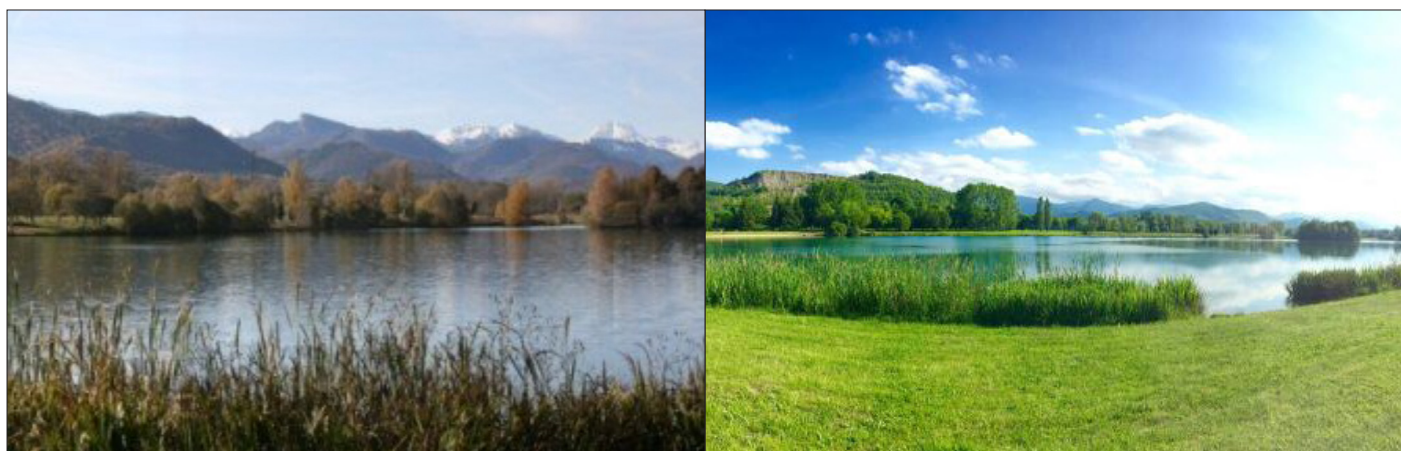

MERCI D'ADRESSER VOTRE CANDIDATURE (CV + Lettre de motivation) par mail ou courrier.

Plus de renseignement au 05 61 95 84 17

mail : centredesante.montrejeau@gmail.com

page facebook : @Centre de Santé de Montréjeau

adresse postale : Mairie de Montréjeau

A l'attention du Maire

Place de l'église

31210 MONTREJEAU